……../2019. (……) Kgy. határozat 3. melléklete

VÁLTOZÁSOK

3. melléklet 1. pontja Székesfehérvár Megyei Jogú Város Önkormányzat Közgyűlésének Településszerkezeti terv elfogadásáról szóló ...../2019. (.....) határozatához

JELMAGYARÁZAT

TERÜLETFELHASZNALASI MÓDOK:

TERÜLETFELHASZNÁLÁS MÓDOSÍTÁS | MEGLÉVŐ JOGOK / KÖTELEZETTSÉGEK MIATTI KORREKCIÓ | JOGSZABÁLYI FOGALOM/ MEGNEVEZÉS VÁLTOZÁS MIATTI KORREKCIÓ | HATÁRVONAL PONTOSÍTÁS MIATTI KORREKCIÓ

BEÉPÍTÉSRE SZÁNT TERÜLETEK VÁLTOZÁSA

LAKÓTERÜLET

- NAGYVÁROSIAS LAKÓTERÜLETBE SOROLÁS
- KISVÁROSIAS LAKÓTERÜLETBE SOROLÁS
- KERTVÁROSIAS LAKÓTERÜLETBE SOROLÁS

VEGYES TERÜLET

- TELEPÜLÉSKÖZPONT TERÜLETBE SOROLÁS
- INTÉZMÉNY TERÜLETBE SOROLÁS

GAZDASÁGI TERÜLET

- KERESKEDELMI, SZOLGÁLTATÓ GAZDASÁGI TERÜLETBE SOROLÁS
- JELENTŐS ZAVARÓ HATÁSÚ IPARI GAZDASÁGI TERÜLETBE SOROLÁS
- ÁLTALÁNOS GAZDASÁGI TERÜLETBE SOROLÁS

KÜLÖNLEGES BEÉPÍTÉSRE SZÁNT TERÜLET

- EGÉSZSÉGÜGYI TERÜLETBE SOROLÁS
- GARÁZS TERÜLETBE SOROLÁS
- HONVÉDELMI, KATONAI ÉS NEMZETBIZTONSÁGI TERÜLETBE SOROLÁS
- HULLADÉKKEZELŐK, -LERAKÓK TERÜLETÉBE SOROLÁS
- KÖZLEKEDÉSHEZ KAPCSOLÓDÓ ÉPÜLET ELHELYEZÉSÉRE SZOLGÁLÓ TERÜLETBE SOROLÁS
- KÖZMŰÉPÍTMÉNYEK TERÜLETÉBE SOROLÁS
- MEZŐGAZDASÁGI ÜZEMEK TERÜLETÉBE SOROLÁS
- NÖVÉNYKERTEK TERÜLETÉBE SOROLÁS
- OKTATÁSI TERÜLETBE SOROLÁS
- REKREÁCIÓS TERÜLETBE SOROLÁS
- SPORT TERÜLETBE SOROLÁS
- TEMETŐK, KEGYELETI PARKOK TERÜLETÉBE SOROLÁS
- TANYÁK TERÜLETÉBE SOROLÁS
- JELENTŐS ZÖLDFELÜLETŰ KÜLÖNLEGES TERÜLETBE SOROLÁS

BEÉPÍTÉSRE NEM SZÁNT TERÜLETEK VÁLTOZÁSA

KÖZLEKEDÉSI- ÉS KÖZMŰELHELYEZÉSI TERÜLET

- ÁLTALÁNOS KÖZLEKEDÉSI TERÜLETBE SOROLÁS
- KÖTÖTTPÁLYÁS KÖZLEKEDÉSI (VASÚT-) TERÜLETBE SOROLÁS
- LÉGI KÖZLEKEDÉSI TERÜLETBE SOROLÁS

ZÖLDTERÜLET

- ZÖLDTERÜLETBE SOROLÁS

ERDŐTERÜLET

- ERDŐTERÜLETBE SOROLÁS

MEZŐGAZDASÁGI TERÜLET

- ÁLTALÁNOS MEZŐGAZDASÁGI TERÜLETBE SOROLÁS (SZÁNTÓ)
- ÁLTALÁNOS MEZŐGAZDASÁGI TERÜLETBE SOROLÁS (GYEP)
- KERTES MEZŐGAZDASÁGI TERÜLETBE SOROLÁS

VÍZGAZDÁLKODÁSI TERÜLET

- VÍZGAZDÁLKODÁSI TERÜLETBE SOROLÁS

TERMÉSZETKÖZELI TERÜLET

- TERMÉSZETKÖZELI TERÜLETBE SOROLÁS

KÜLÖNLEGES BEÉPÍTÉSRE NEM SZÁNT TERÜLET

- NYERSANYAG-KITERMELÉS (BÁNYA) TERÜLETBE SOROLÁS
- HÍRKÖZLÉSI ÉPÍTMÉNYEK TERÜLETÉBE SOROLÁS
- KÖZMŰTERÜLETBE SOROLÁS
- FÁSÍTOTT KÖZTEREK TERÜLETÉBE SOROLÁS
- REKREÁCIÓS TERÜLETBE SOROLÁS
- NAGY KITERJEDÉSŰ SPORTOLÁSI CÉLÚ TERÜLETBE SOROLÁS

KÖZLEKEDÉS

VÁLTOZTATÁS NÉLKÜLI ELEMEK | TÖRÖLT ELEMEK | ÚJ ELEMEK

- GYOSRFORGALMI ÚT
- ORSZÁGOS FŐÚT
- ORSZÁGOS MELLÉKÚT
- TELEPÜLÉSI FŐÚT
- TELEPÜLÉSI GYŰJTŐÚT
- VASÚTVONAL
- KERÉKPÁRÚT (ORSZÁGOS, TÉRSÉGI, HELYI JELENTŐSÉGŰ)
- ÖNÁLLÓ GYALOGÚT
- SZINTBENI KÖZÚTI CSOMÓPONT
- KÜLÖNSZINTŰ KÖZÚTI CSOMÓPONT
- HÍD, FELÜLJÁRÓ
- VASÚTI ÁTKELŐ

Készült az állami alapadatbázisok felhasználásával. Az adatszolgáltatás sorszáma: 177 (2018.)

Topo Plan Tervezőiroda Kft. 2040 Budaörs, Patkó utca 1.	
SZÉKESFEHÉRVÁR MJV TELEPÜLÉSRENDEZÉSI ESZKÖZEI	
3. melléklet 1. pontja Székesfehérvár Megyei Jogú Város Önkormányzat Közgyűlésének Településszerkezeti terv elfogadásáról szóló ...../2019. (.....) határozatához	
VÁLTOZÁSOK - JELMAGYARÁZAT, ÁTTEKINTŐ TÉRKÉP	TSZT

Településtervezés Tóthné Pocsok Katalin TT/1 01-5086	Közlekedés Kónczey Gábor Tkö 13-1325	Energiaközm. és elektr.hírközlés Hanczár Zsoltné MK 2418 Tre-T, TRh-T	Víz közművek Bíró Attila MK 2456 TRv-T	Zöldterületek, környezetvédelem Tóthné Pocsok Katalin TK 01-5086

3. melléklet 2 pontja a ...../2019. (.....) önkormányzati határozathoz
Készült az állami alapadatbázisok felhasználásával. Az adatszolgáltatás sorszáma: 177 (2018.)
Méretarány: A1 méretben 1:4000 (pdf 100%) / A3 méretben 1:8000 (pdf 50%)

1.

3. melléklet 2 pontja a ...../2019. (.....) önkormányzati határozathoz
Készült az állami alapadatbázisok felhasználásával. Az adatszolgáltatás sorszáma: 177 (2018.)
Méretarány: A1 méretben 1:4000 (pdf 100%) / A3 méretben 1:8000 (pdf 50%)

8123 Bicske

KÖu > E

KÖu > E

KÖu > Má

Má > E

KÖu > Má

KÖu > Má

GIP/m > K-Hon

KÖu > E

KÖu > Má

KÖu > Má

3. melléklet 2 pontja a ...../2019. (.....) önkormányzati határozathoz
Készült az állami alapadatbázisok felhasználásával. Az adatszolgáltatás sorszáma: 177 (2018.)
Méretarány: A1 méretben 1:4000 (pdf 100%) / A3 méretben 1:8000 (pdf 50%)

3.

GIP/m > K-Hon

KÖu > Má

KÖu > E

KÖu > Má

KÖu > Má

Kkm > K-Közm

Kta > K-Ta

KÖu > E

3. melléklet 2 pontja a ...../2019. (.....) önkormányzati határozathoz
Készült az állami alapadatbázisok felhasználásával. Az adatszolgáltatás sorszáma: 177 (2018.)
Méretarány: A1 méretben 1:4000 (pdf 100%) / A3 méretben 1:8000 (pdf 50%)

4.

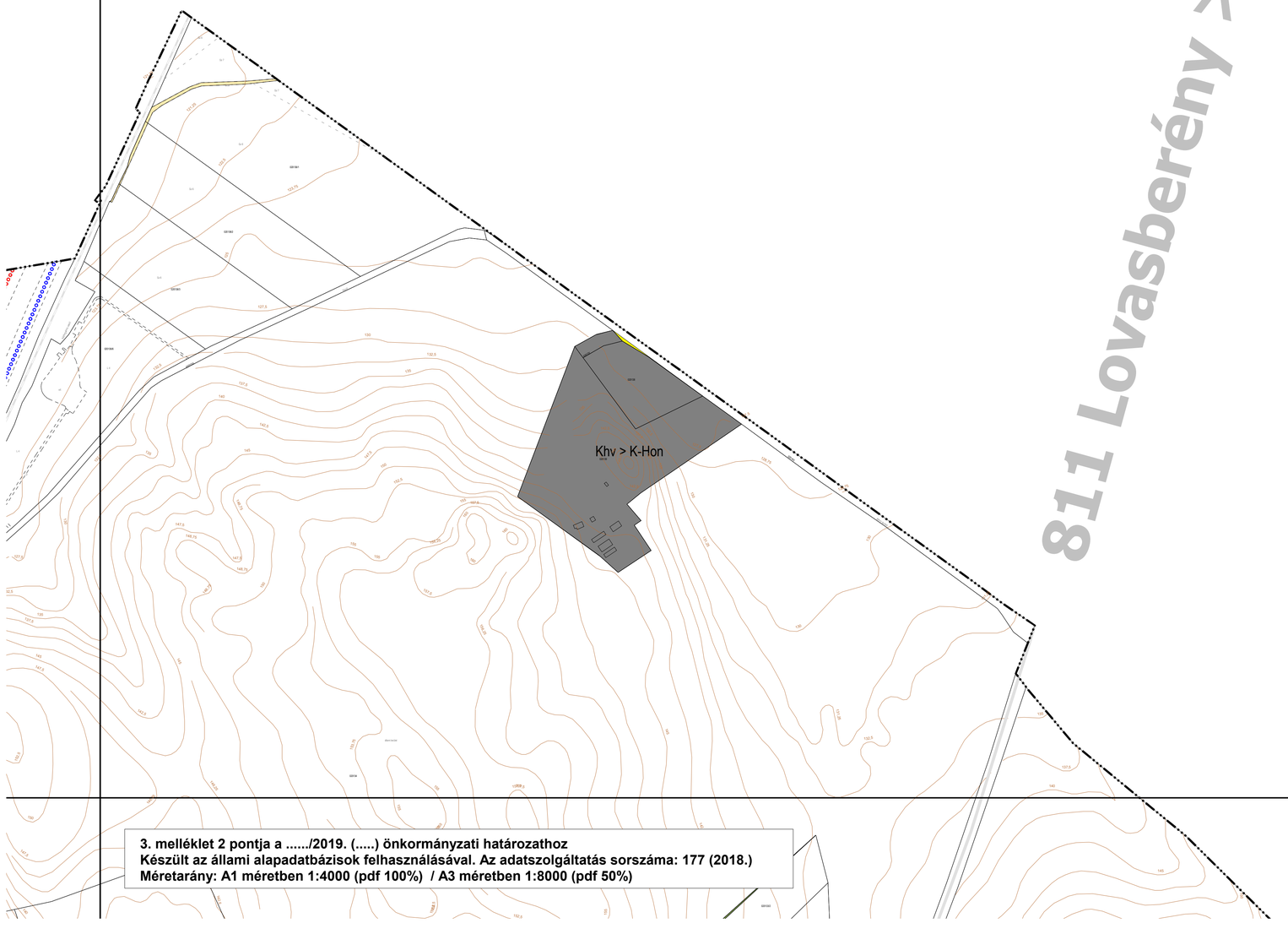

3. melléklet 2 pontja a ...../2019. (.....) önkormányzati határozathoz
Készült az állami alapadatbázisok felhasználásával. Az adatszolgáltatás sorszáma: 177 (2018.)
Méretarány: A1 méretben 1:4000 (pdf 100%) / A3 méretben 1:8000 (pdf 50%)

5.

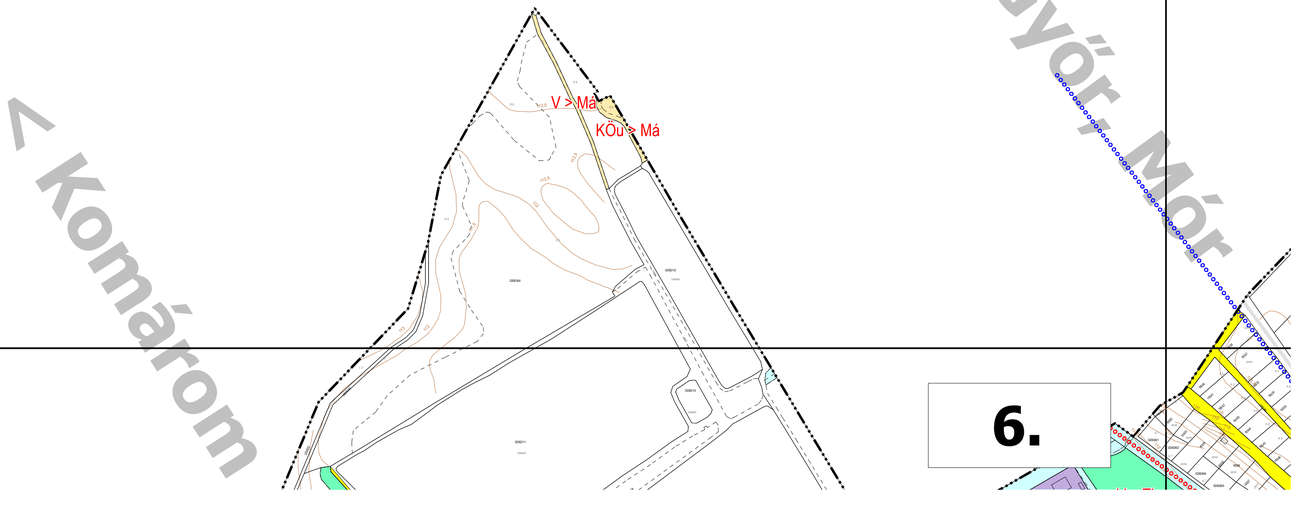

3. melléklet 2 pontja a ...../2019. (.....) önkormányzati határozathoz
Készült az állami alapadatbázisok felhasználásával. Az adatszolgáltatás sorszáma: 177 (2018.)
Méretarány: A1 méretben 1:4000 (pdf 100%) / A3 méretben 1:8000 (pdf 50%)

6.

Mór

3. melléklet 2 pontja a ...../2019. (.....) önkormányzati határozathoz
Készült az állami alapadatbázisok felhasználásával. Az adatszolgáltatás sorszáma: 177 (2018.)
Méretarány: A1 méretben 1:4000 (pdf 100%) / A3 méretben 1:8000 (pdf 50%)

Má > Kb-B

7.

KÖu > Má

Má > E

KÖu > Má

KÖu > V

KÖu > Má

Kkm > K-Közm

KÖu > V

KÖu > Má

KÖu > Má

3. melléklet 2 pontja a ...../2019. (.....) önkormányzati határozathoz
Készült az állami alapadatbázisok felhasználásával. Az adatszolgáltatás sorszáma: 177 (2018.)
Méretarány: A1 méretben 1:4000 (pdf 100%) / A3 méretben 1:8000 (pdf 50%)

8.

Kh > K-Hull

Kta > K-Ta

KÖu > E

KÖu > Má

KÖu > E

Má > E

Ki > K-Re

KÖu > E

Má > V

KÖu > V

Ki > K-Re

TERV Lke > E

TERV Lke > E

TERV Lke > TERV Ev

3. melléklet 2 pontja a ...../2019. (.....) önkormányzati határozathoz
Készült az állami alapadatbázisok felhasználásával. Az adatszolgáltatás sorszáma: 177 (2018.)
Méretarány: A1 méretben 1:4000 (pdf 100%) / A3 méretben 1:8000 (pdf 50%)

9.

KÖu > E

KÖu > E

KÖu > E

GIP/m > K-Mü

KÖu > V

V > E

Kta > K-Ta

Ki > K-Re

KÖu > E

V

Ki > K-Re

Ki > K-Re

3. melléklet 2 pontja a ...../2019. (.....) önkormányzati határozathoz
Készült az állami alapadatbázisok felhasználásával. Az adatszolgáltatás sorszáma: 177 (2018.)
Méretarány: A1 méretben 1:4000 (pdf 100%) / A3 méretben 1:8000 (pdf 50%)

10.

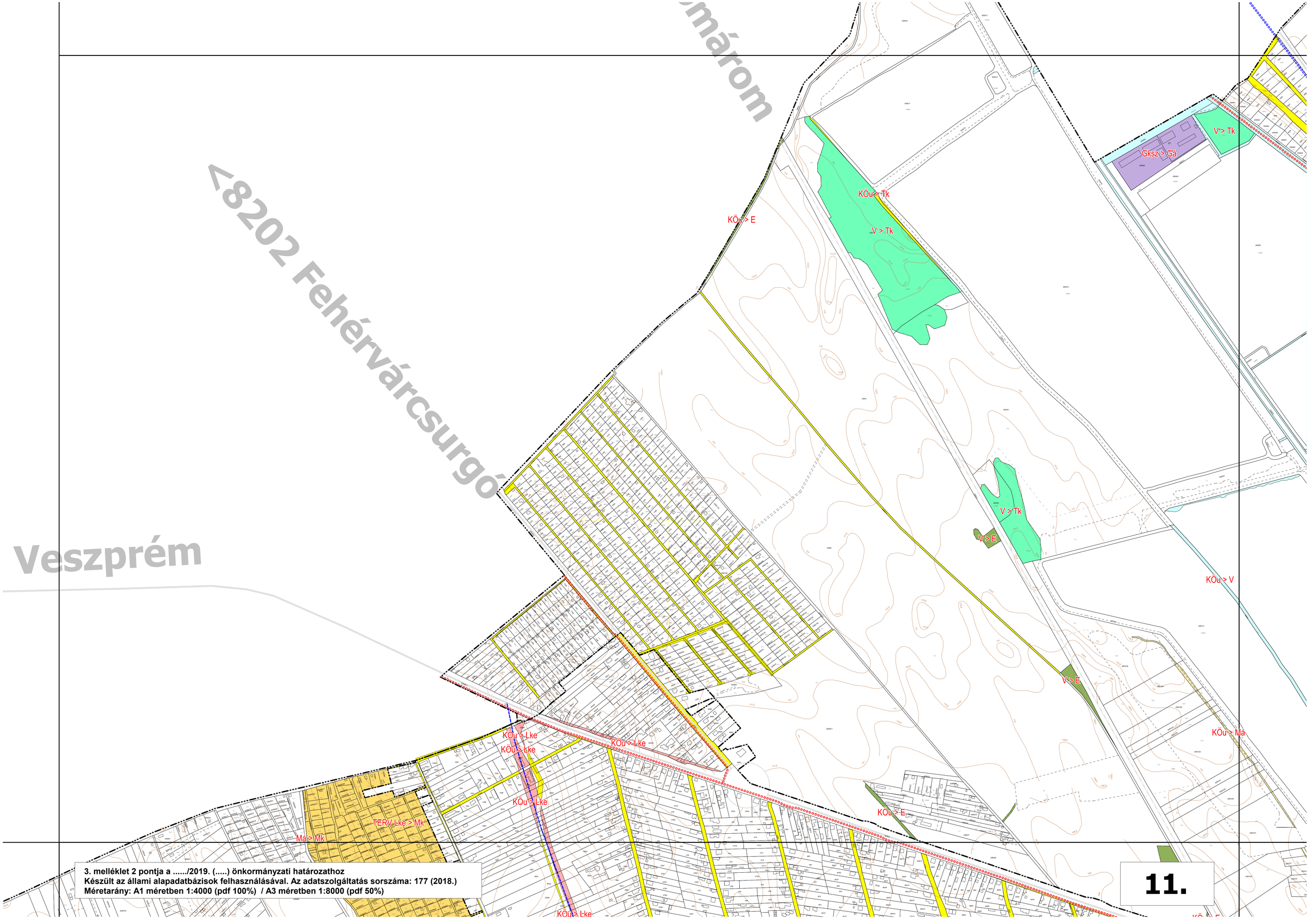

3. melléklet 2 pontja a ...../2019. (.....) önkormányzati határozathoz
Készült az állami alapadatbázisok felhasználásával. Az adatszolgáltatás sorszáma: 177 (2018.)
Méretarány: A1 méretben 1:4000 (pdf 100%) / A3 méretben 1:8000 (pdf 50%)

11.

V > Tk

Kb > Kb-B

V > K-Közm

E > Gá

TERV Gksz > TERV Gá

Gksz > Gá

Cksz > K-Mü

KÖu > E

KÖu > Mk

KÖu > V

KÖu > V

KÖu > Má

Má > E

E > Má

Má > E

KÖu > K-Hon

E > K-Hon

Gksz > Gá

KÖu > E

Gksz > Gá

Lke > E

Lk > Ln

Lke > K-Gar

Lk > K-Közm

Khv > K-Hon

Lk > Ln

KÖu > K-Gar

Má > Mk

KÖu > E

KÖu > E

Kz > K-S

Vk > Vi

3. melléklet 2 pontja a ...../2019. (.....) önkormányzati határozathoz
Készült az állami alapadatbázisok felhasználásával. Az adatszolgáltatás sorszáma: 177 (2018.)
Méretarány: A1 méretben 1:4000 (pdf 100%) / A3 méretben 1:8000 (pdf 50%)

12.

Kmi > K-Mü

Kmü > K-Mü

Kmü > K-Mü

Kkm > K-Közm

E > Má

E > Má

TERV Kz > TERV E

TERV Kz > TERV K-T

TERV Lke > TERV E

Kz > K-T

TERV Lke > K-T

E > K-T

E > K-T

Kb-B

E > Gá

Gksz > Gá

TERV Gip > TERV Gá

TERV Gip > TERV Ev

Gip > Gá

Kőú > Gá

Gip > Gá

Gip > Gá

Gip > Gá

Gip > Gá

Gip > Gá

Gip > Gá

Má > E

E > K-Hon

Kkm > K-Közm

Kz > K-Sp

3. melléklet 2 pontja a ...../2019. (.....) önkormányzati határozathoz
Készült az állami alapadatbázisok felhasználásával. Az adatszolgáltatás sorszáma: 177 (2018.)
Méretarány: A1 méretben 1:4000 (pdf 100%) / A3 méretben 1:8000 (pdf 50%)

13.

Ki > K-Re
KÖu > K
TERV Lke > E
TERV Lke > E
TERV Lke > TERV E
E > TERV Lke
Má > E
KÖu > E
Má > Tk
E > Má
TERV Lke > TERV Ev
TERV Lke > Má
KÖu > TERV E
KÖu > TERV Lke
KÖu > E
TERV Lke > Má
KÖu > TERV Vt
Lke > Z
E > Má
TERV Lke > TERV Ev
TERV Lke > KÖu
Má > E
E > Má
E > Má
E > Má
E > Tk
KÖu > E
Má > E
KÖu > E
KÖu > E
Má > E
Má > E
Má > E
Má > TERV Ek
Má > E
Má > TERV Ek
Má > TERV Ek

3. melléklet 2 pontja a ...../2019. (.....) önkormányzati határozathoz
Készült az állami alapadatbázisok felhasználásával. Az adatszolgáltatás sorszáma: 177 (2018.)
Méretarány: A1 méretben 1:4000 (pdf 100%) / A3 méretben 1:8000 (pdf 50%)

14.

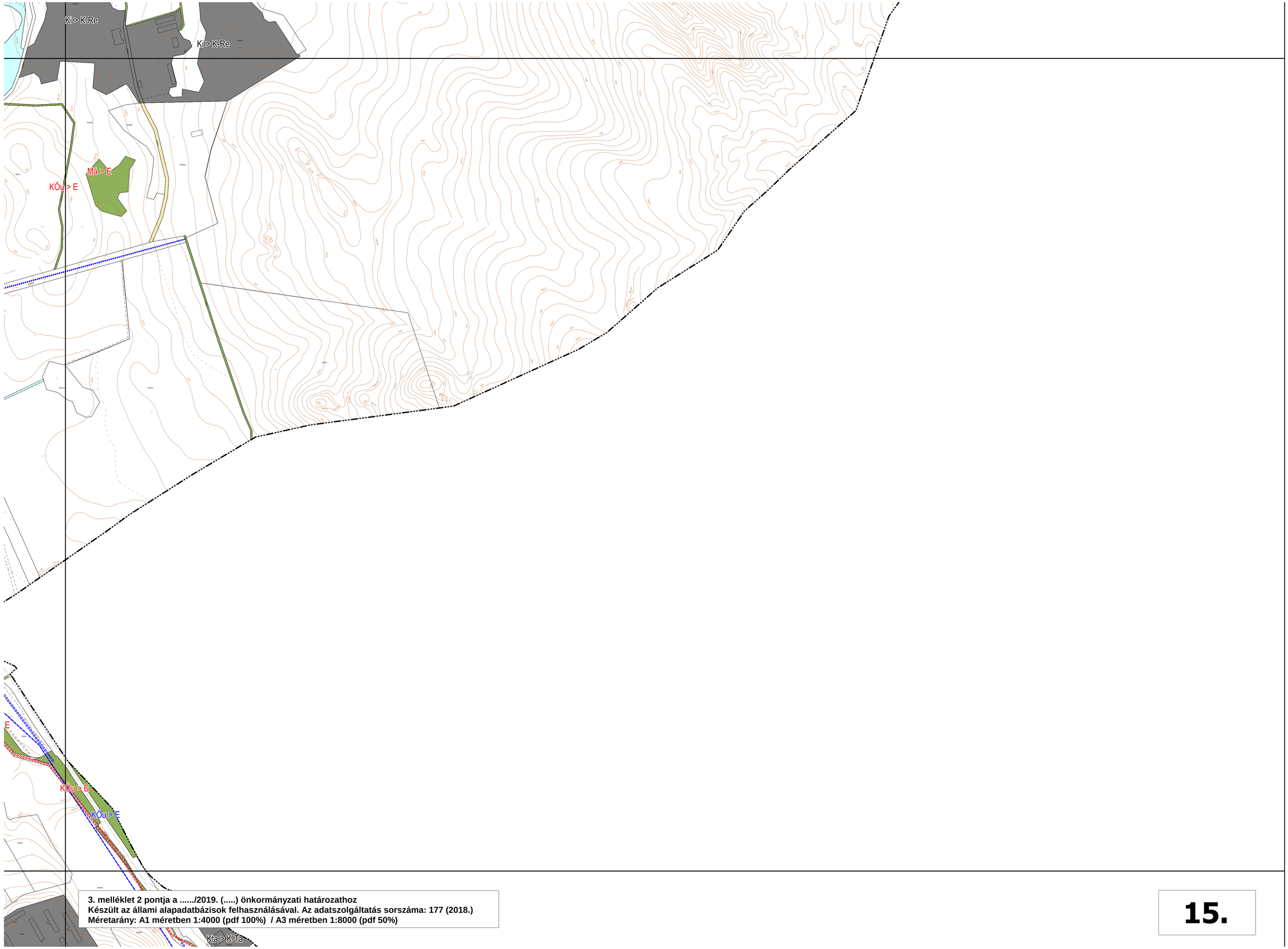

3. melléklet 2 pontja a ...../2019. (.....) önkormányzati határozathoz
Készült az állami alapadatbázisok felhasználásával. Az adatszolgáltatás sorszáma: 177 (2018.)
Méretarány: A1 méretben 1:4000 (pdf 100%) / A3 méretben 1:8000 (pdf 50%)

15.

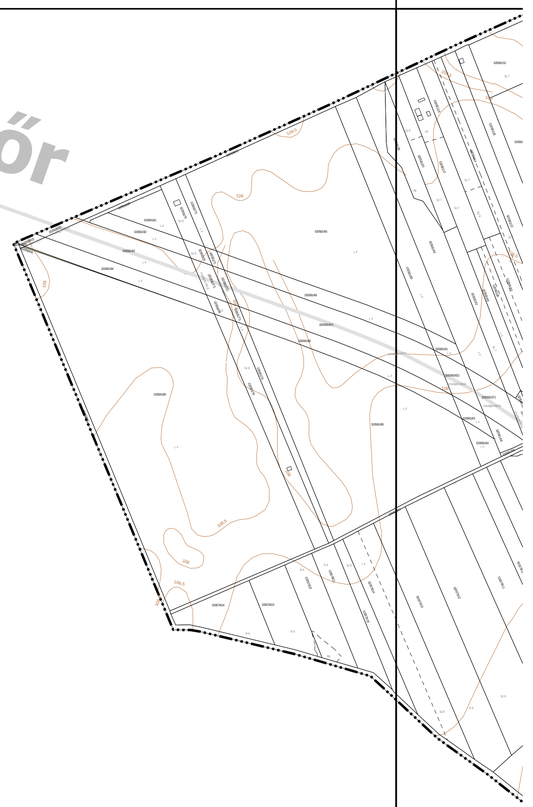

3. melléklet 2 pontja a ...../2019. (.....) önkormányzati határozathoz
Készült az állami alapadatbázisok felhasználásával. Az adatszolgáltatás sorszáma: 177 (2018.)
Méretarány: A1 méretben 1:4000 (pdf 100%) / A3 méretben 1:8000 (pdf 50%)

16.

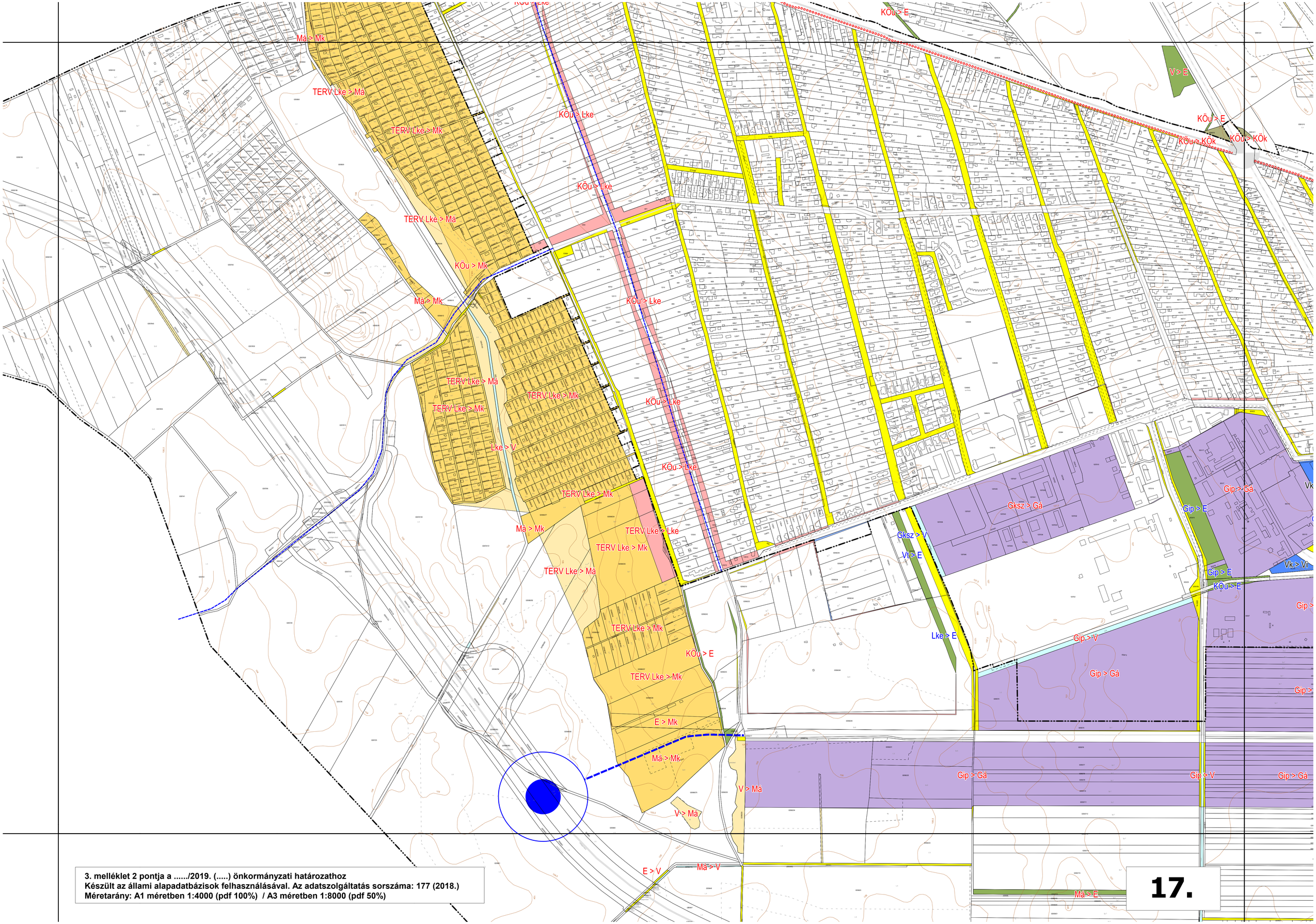

3. melléklet 2 pontja a ...../2019. (.....) önkormányzati határozathoz
Készült az állami alapadatbázisok felhasználásával. Az adatszolgáltatás sorszáma: 177 (2018.)
Méretarány: A1 méretben 1:4000 (pdf 100%) / A3 méretben 1:8000 (pdf 50%)

17.

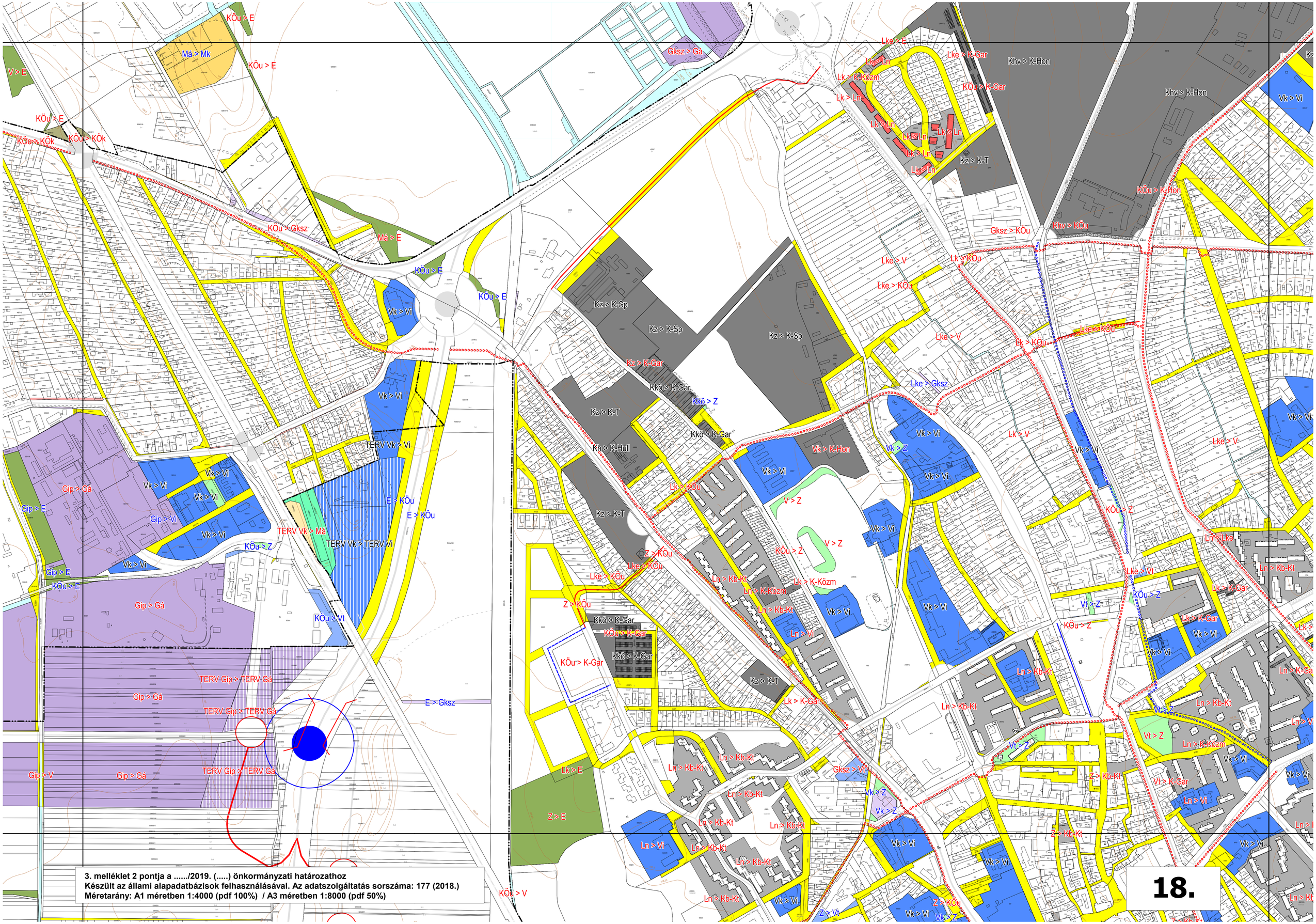

3. melléklet 2 pontja a ...../2019. (.....) önkormányzati határozathoz
Készült az állami alapadatbázisok felhasználásával. Az adatszolgáltatás sorszáma: 177 (2018.)
Méretarány: A1 méretben 1:4000 (pdf 100%) / A3 méretben 1:8000 (pdf 50%)

18.

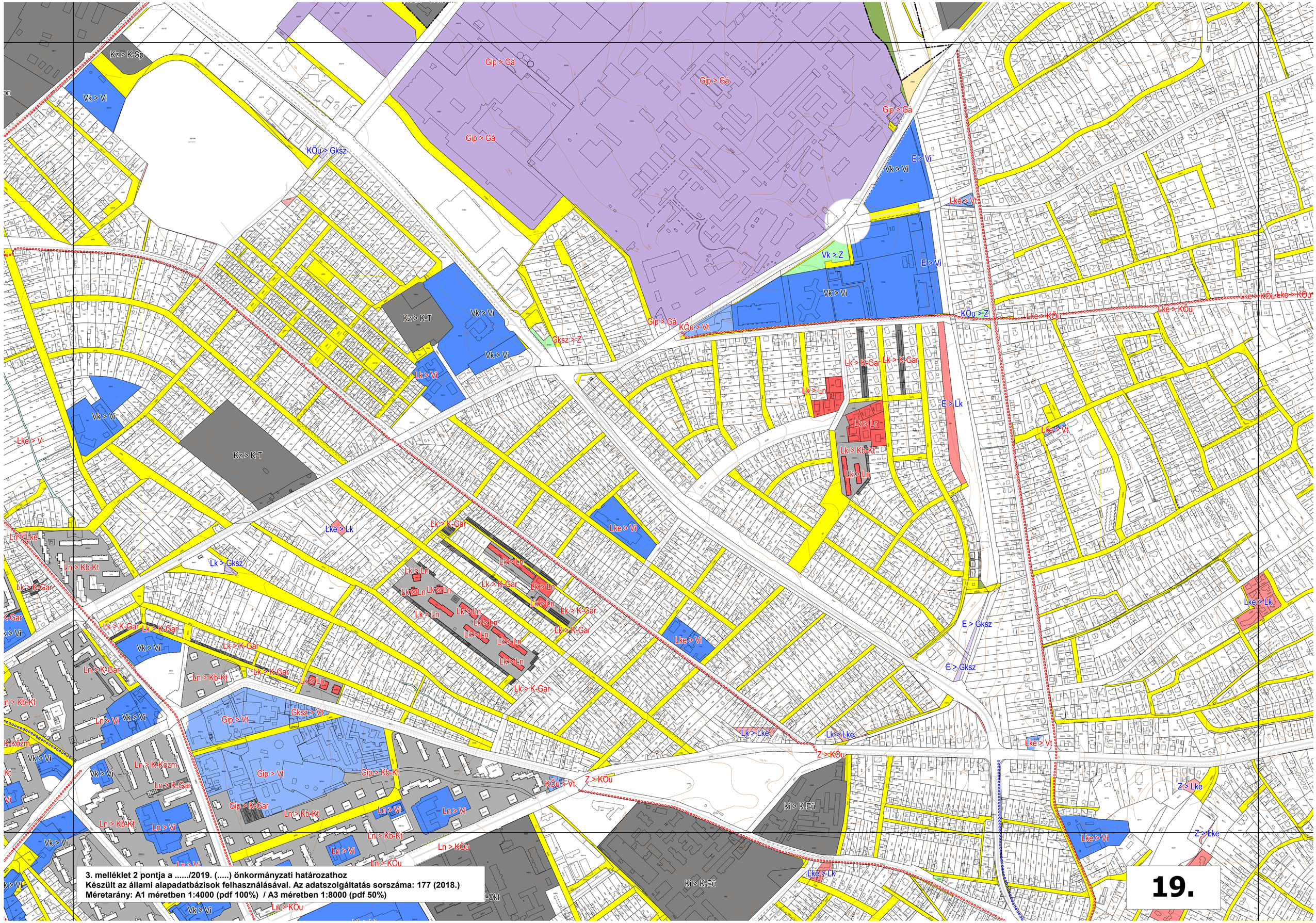

3. melléklet 2 pontja a ...../2019. (.....) önkormányzati határozathoz
Készült az állami alapadatbázisok felhasználásával. Az adatszolgáltatás sorszáma: 177 (2018.)
Méretarány: A1 méretben 1:4000 (pdf 100%) / A3 méretben 1:8000 (pdf 50%)

19.

Má > E
Má > E
Má > TERV Ek
Má > TERV Ek
Má > TERV Ek
E > E
KÖu > E
GIP/m > K-Mú
Khk > Kb-Hk
KÖu > TERV Lke
Kk > Kb-Sp
Vk > Vi
Vk > Vi
Vk > Vi
Vk > Vi
Kk > Vi
Vk > Vi
Vk > Vi
Vk > Vi
KÖu > E
KÖu > E
Khv > K-Hon
V > K-Közm
Vt > Vi
Lke > KÖu
Lke > KÖu
Lke > KÖu
Lke > KÖu
Lke > KÖu
Lke > KÖu
Lke > KÖu
Lke > KÖu
Vt > KÖu
Lke > Vi
Vt > Vi
Kkm > K-Közm
Lke > Z
Lk > Z
Kkm > K-Közm
Kkm > K-Közm
Lke > Lk
TERV Vt > KÖu
Vt > Lke
E > KÖu
KÖu > E
Kz > Kb-Re
Kkö > Gksz
Kkö > KÖu
Kkö > Gksz
KÖu > Gksz
KÖu > Gksz
Gksz > KÖu
KÖu > Gksz
KÖu > Gksz
Ln > Kb-Kt
Kkö > K-Gar
Lk > K-Gar
Ln > Kb-Kt
Ln > Z
Lk > K-Gar
Ln > K-Gar
Vk > Vi
Vk > Vi
KÖu > Gip
Gksz > Gá
Gksz > Gá
Gksz > Gá
Gksz > Vi
Gksz > Gá
Z > Lke
Kz > Lke
Vk > Gksz

3. melléklet 2 pontja a ...../2019. (.....) önkormányzati határozathoz
Készült az állami alapadatbázisok felhasználásával. Az adatszolgáltatás sorszáma: 177 (2018.)
Méretarány: A1 méretben 1:4000 (pdf 100%) / A3 méretben 1:8000 (pdf 50%)

20.

GIP/m > K-Mü

Khk > Kb-Hk

Kta > K-Ta

Má > E

GIP/m > E

GIP/m > K-Mü

GIP/m > K-Mü

Kz > K-T

Vt > Vi

TERV Vt > KÖu

GIP/m > K-Mü

TERV Vt > KÖu

KÖu > TERV Vt

TERV Gksz > TERV Gá

TERV Gksz > TERV Gá

TERV Gksz > TERV Gá

KÖu > E

KÖu > E

E > Gá

Gip > E

Gip > Gá

Gip > Gá

Gksz > Gá

8116 Velen

M7

M7 Budap

3. melléklet 2 pontja a ...../2019. (.....) önkormányzati határozathoz
Készült az állami alapadatbázisok felhasználásával. Az adatszolgáltatás sorszáma: 177 (2018.)
Méretarány: A1 méretben 1:4000 (pdf 100%) / A3 méretben 1:8000 (pdf 50%)

21.

V > Má

V > Má

Má > V

E > V

Má > E

KÖu > V

KÖu > V

KÖu > E

3. melléklet 2 pontja a ...../2019. (.....) önkormányzati határozathoz
Készült az állami alapadatbázisok felhasználásával. Az adatszolgáltatás sorszáma: 177 (2018.)
Méretarány: A1 méretben 1:4000 (pdf 100%) / A3 méretben 1:8000 (pdf 50%)

22.

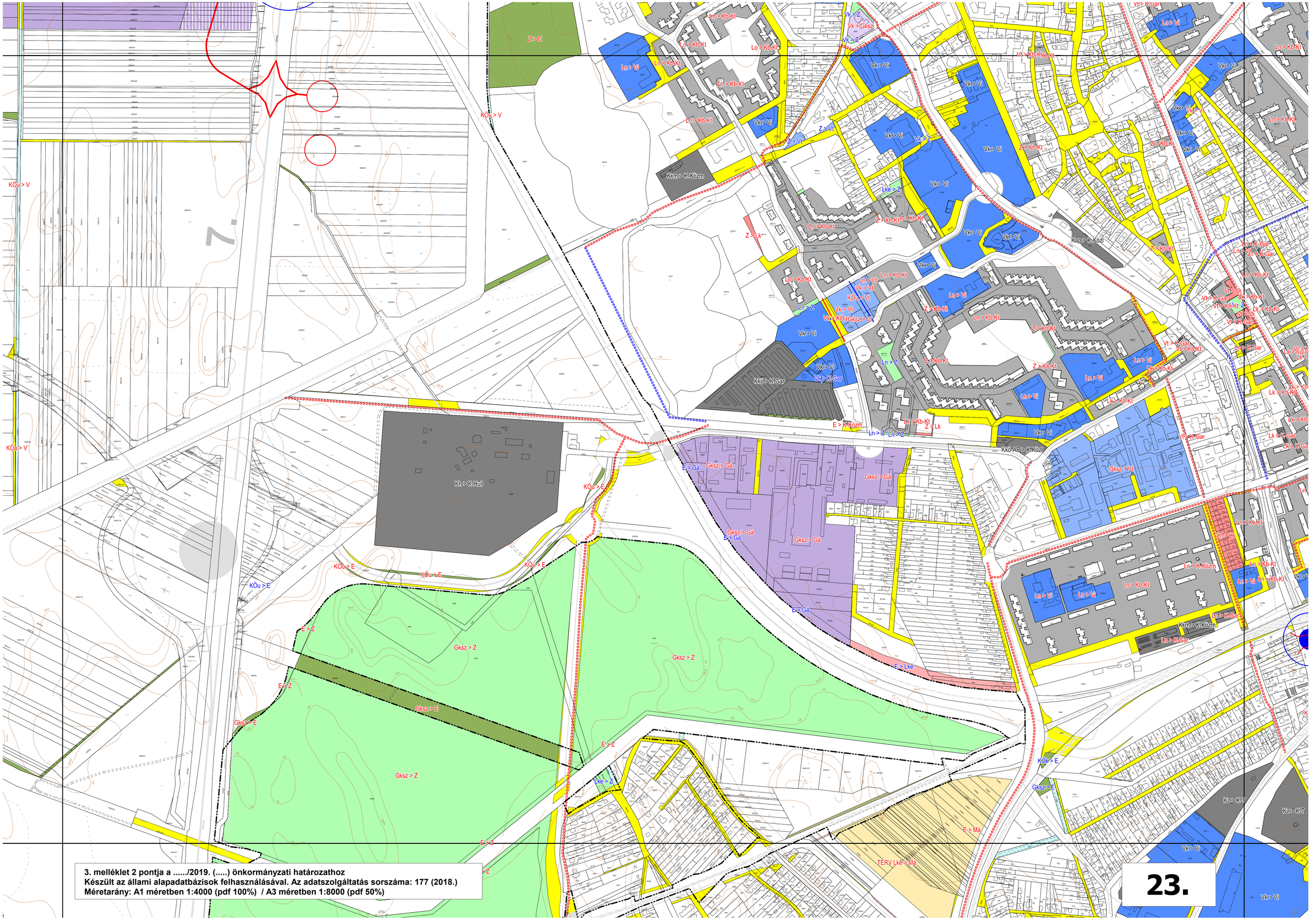

3. melléklet 2 pontja a ...../2019. (.....) önkormányzati határozathoz
Készült az állami alapadatbázisok felhasználásával. Az adatszolgáltatás sorszáma: 177 (2018.)
Méretarány: A1 méretben 1:4000 (pdf 100%) / A3 méretben 1:8000 (pdf 50%)

23.

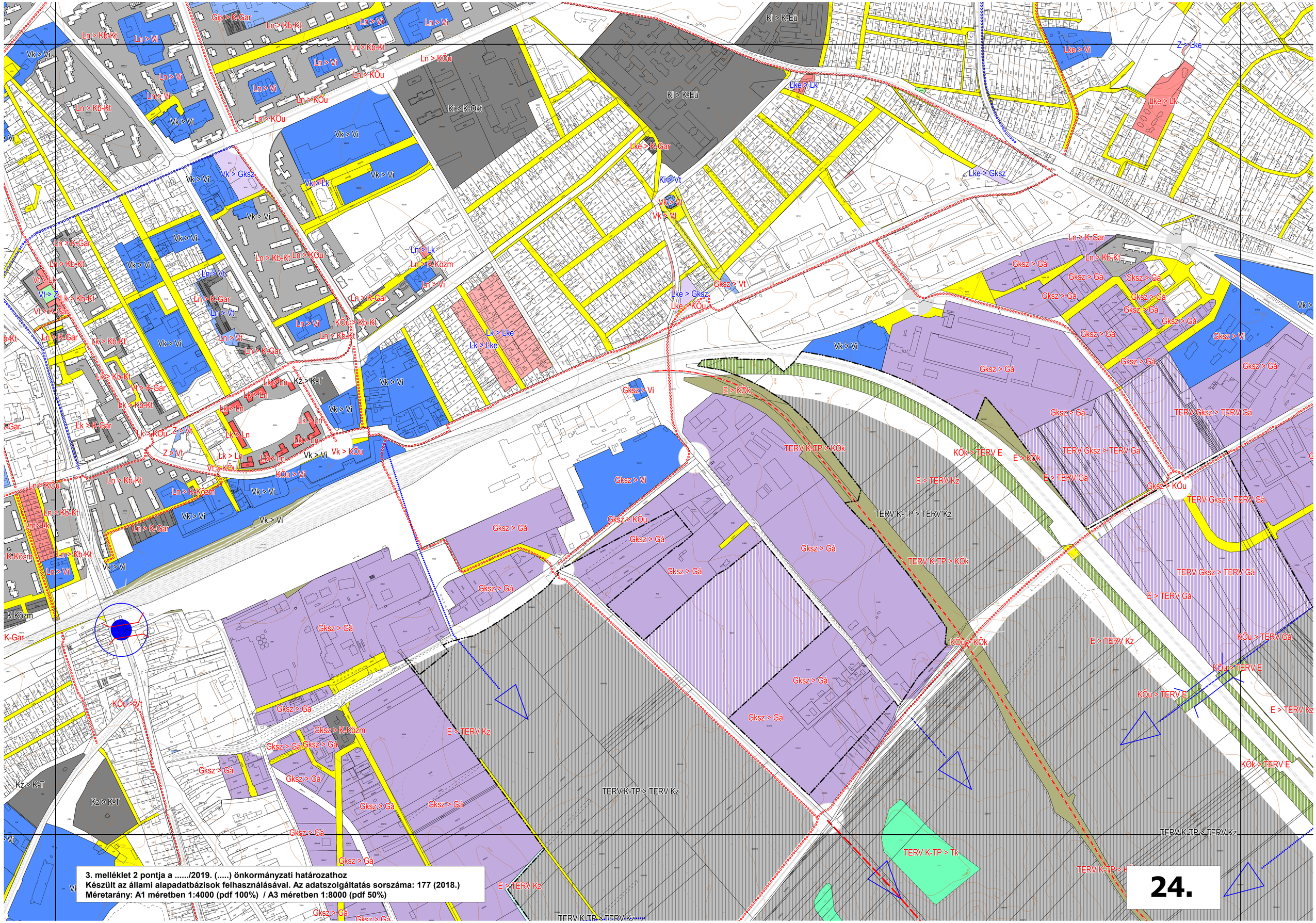
Gip > K-Gar
Ln > Kb-Kt
Ln > Vi
Ki > K-Eü
Ki > K-Okt
Lke > Vi
Z > Lke
Lke > Lk
Lke > Gksz
Lke > K-Gar
Ki > Vt
Vk > Vt
Vk > Gksz
Vk > Lk
Vk > Vi
Ln > K-Gar
Ln > Kközm
Ln > KÖu
Ln > Lk
Ln > Vt
KÖu > Kb-Kt
Lk > Lke
Lk > Kb-Kt
Lk > Ln
Kz > K-T
Vt > K-Gar
Vt > Z
Vt > Lk
Z > Vt
Lk > K-Gar
Lk > KÖu
Vk > KÖu
KÖu > Vi
Ln > Kközm
Lke > Gksz
Lke > KÖu
Gksz > Vt
Gksz > Vi
Gksz > Gá
E > KÖk
TERV K-TP > KÖk
KÖk > TERV E
E > TERV Kz
TERV K-TP > TERV Kz
TERV Gksz > TERV Gá
E > TERV Gá
KÖu > KÖk
KÖu > TERV Gá
KÖu > TERV E
TERV K-TP > Tk
3. melléklet 2 pontja a ...../2019. (.....) önkormányzati határozathoz
Készült az állami alapadatbázisok felhasználásával. Az adatszolgáltatás sorszáma: 177 (2018.)
Méretarány: A1 méretben 1:4000 (pdf 100%) / A3 méretben 1:8000 (pdf 50%)
24.

Ln > Z
Ln > K-Gar
Vk > Vi
Z > Lke
Vk > Vi
KÖu > Gip
Ln > Gksz
Ln > Kb-Kt
KÖu > Kb-Kt
Lke > Vi
Kz > Lke
Vk > Gksz
Kkm > K-Közm
Kz > K-Sp
KÖu > Gip
Gksz > Gá
Gksz > Vi
Gksz > V
Gksz > Gá
Gksz > Gá
Vk > Vi
Gksz > Vi
Gksz > Gá
Gksz > Gá
TERV Gá
Gksz > Gip
Gksz > Gá
Gksz > Gá
Gksz > Gá
Gksz > Gá
KÖu > Gá
Gksz > Gá
Gksz > Gá
TERV Gksz > TERV Gá
Gksz > Gá
KÖu > Gá
KÖu > Gá
Gksz > Gá
Gksz > Gá
TERV Gksz > TERV Gá
/ Gá
KÖu > TERV Kz
KÖu > Gá
KÖu > TERV Gá
KÖu > TERV E
KÖu > TERV E
E > TERV Kz
E > TERV Kz
TERV K-TP > TERV Kz
KÖk > TERV E
K-TP > TERV Kz
KÖu > TERV E
Kkm > K-közm
KÖu > Má
Má > KÖu
Má > V

3. melléklet 2 pontja a ...../2019. (.....) önkormányzati határozathoz
Készült az állami alapadatbázisok felhasználásával. Az adatszolgáltatás sorszáma: 177 (2018.)
Méretarány: A1 méretben 1:4000 (pdf 100%) / A3 méretben 1:8000 (pdf 50%)

25.

Gksz > Gá

Gip > E

E-> Gá

Gip > Gá

Gip > Gá

Má > Tk

E-> Gá

GIP/m > E

GIP/m > K-Mü

Gksz > Gá

Km > K-Közm

7 Budapest >

3. melléklet 2 pontja a ...../2019. (.....) önkormányzati határozathoz
Készült az állami alapadatbázisok felhasználásával. Az adatszolgáltatás sorszáma: 177 (2018.)
Méretarány: A1 méretben 1:4000 (pdf 100%) / A3 méretben 1:8000 (pdf 50%)

26.

3. melléklet 2 pontja a ...../2019. (.....) önkormányzati határozathoz
Készült az állami alapadatbázisok felhasználásával. Az adatszolgáltatás sorszáma: 177 (2018.)
Méretarány: A1 méretben 1:4000 (pdf 100%) / A3 méretben 1:8000 (pdf 50%)

E > Z
E > Z
E > Z
Gksz > Z
Gksz > Z
E > KÖu
E > Má
TERV Lke > Má
Kz > K-T
Kz > K-Sp
Vk > Vi
Vk > Vi
Vk > Vi
Kz > K-Sp
Z >
E > Má
TERV Z > Má
TERV Z > Má
Z > Má
E > Mk
TERV Lke > Mk
KÖu > E
E > Lke
E > Lke
Vt > Vi
Lke > Vi
Vk > KÖu
Lke > Vt
Vk > Vi
Z > E
Z > E
Z > E
Lke > E
Lke > E
Vk > KÖu
Vk > Vi
Kz > K-Sp
E > Tk
E > V
Ln > K-Gar
Ln > Kb-Kt
Ln > KÖu
Ln > Z
Ln > E
Gksz > Gá
Ln > KÖu
Ln > K-Gar
V > Tk
E > Tk
Ln > Z
KÖu > Gksz
Ln > Kb-Kt
Gksz > KÖu
Vk > Vi
Ln > K-Gar
Vk > Vi
KÖu > Gksz
Lk > Z
Z > V
V > Z
Vt > Vi
Vt > KÖu
V > Lk
Ln > K-Gar
Vk > KÖu
Vk > Vi
V > Z
V > Z
V > Z
Gksz > KÖu
Lke > E

3. melléklet 2 pontja a ...../2019. (.....) önkormányzati határozathoz
Készült az állami alapadatbázisok felhasználásával. Az adatszolgáltatás sorszáma: 177 (2018.)
Méretarány: A1 méretben 1:4000 (pdf 100%) / A3 méretben 1:8000 (pdf 50%)

28.

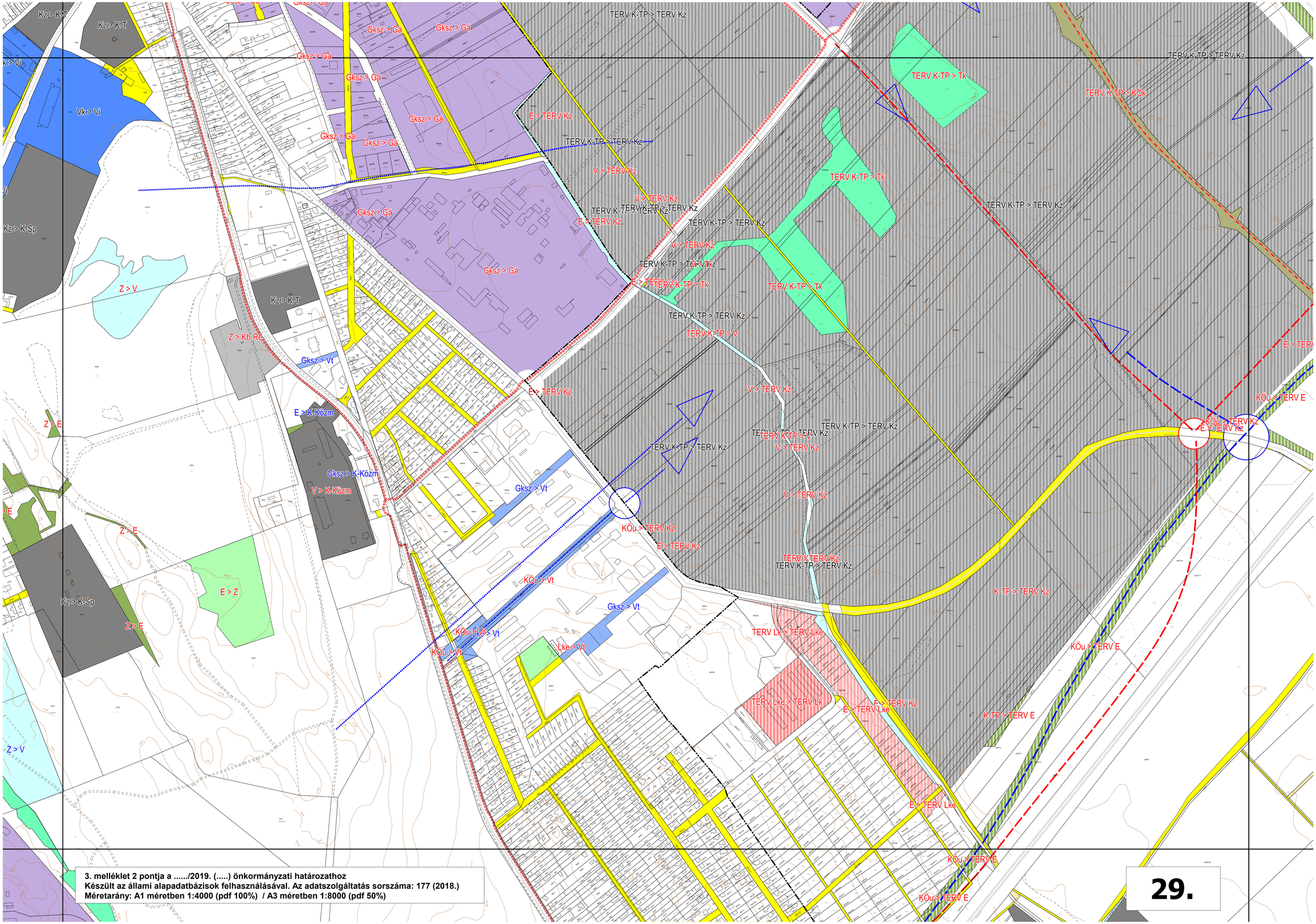

3. melléklet 2 pontja a ...../2019. (.....) önkormányzati határozathoz
Készült az állami alapadatbázisok felhasználásával. Az adatszolgáltatás sorszáma: 177 (2018.)
Méretarány: A1 méretben 1:4000 (pdf 100%) / A3 méretben 1:8000 (pdf 50%)

29.

T.P. > TERV Kz
E > TERV Kz
KÖu > TERV E
E > KÖk
KÖk > TERV E
E > KÖk
KÖu > TERV E
E > KÖk
KÖu > KÖk
E > TERV Kz
E > KÖk
KÖu > TERV E
E > TERV Kz
KÖu > KÖk
KÖu > E
Má > KÖk
Má > KÖu
Má > V
Má > KÖu
Má > KÖu
KÖ > Kb-Közm

3. melléklet 2 pontja a ...../2019. (.....) önkormányzati határozathoz
Készült az állami alapadatbázisok felhasználásával. Az adatszolgáltatás sorszáma: 177 (2018.)
Méretarány: A1 méretben 1:4000 (pdf 100%) / A3 méretben 1:8000 (pdf 50%)

30.

> KÖu

Má > KÖu

Má > Tk

Kz > K-T

TERV Vk > TERV Vi

Vk > Vi

E > V

Lke > Kb-Re

E > Kb-Re

E > V

V > Tk

V > Tk

KÖu > Má

V > Tk

E > Má

62125

3. melléklet 2 pontja a ...../2019. (.....) önkormányzati határozathoz
Készült az állami alapadatbázisok felhasználásával. Az adatszolgáltatás sorszáma: 177 (2018.)
Méretarány: A1 méretben 1:4000 (pdf 100%) / A3 méretben 1:8000 (pdf 50%)

31.

Budapest >

V > Tk

KÖu > V

KÖu > Tk

V > Tk

V > Tk

V > Tk

V > Tk

V > Tk

V > Tk

3. melléklet 2 pontja a ...../2019. (.....) önkormányzati határozathoz
Készült az állami alapadatbázisok felhasználásával. Az adatszolgáltatás sorszáma: 177 (2018.)
Méretarány: A1 méretben 1:4000 (pdf 100%) / A3 méretben 1:8000 (pdf 50%)

32.

V > Z

V > Z

V > Z

Khk > Kb-Hk

KÖu > E

Lke > E

Gksz > Gá

Gksz > Gá

Gksz > Gá

Kkö > Gá

Gksz > Gá

V > Má

Z > Gá

Ln > K-Gar

Gip > Gá

Ln > Kb-Kt

Ln > Gá

Gip > Gá

Ln > Kb-Kt

Ln > Vt

Gip > Gá

Ln > Kb-Kt

Ln > Vt

Gip > Gá

Ln > Gá

Gip > Gá

Gip > Gá

Gip > Gá

Gá

Gip > Gá

Z > Gá

/201 Úrhida

< 7 Nagykanizsa

3. melléklet 2 pontja a ...../2019. (.....) önkormányzati határozathoz
Készült az állami alapadatbázisok felhasználásával. Az adatszolgáltatás sorszáma: 177 (2018.)
Méretarány: A1 méretben 1:4000 (pdf 100%) / A3 méretben 1:8000 (pdf 50%)

33.

E > TERV Lké
KÖu > TERV E
KÖu > TERV E
Má > E
Má > E
KÖu > TERV E
KÖu > E
KÖu > E
KÖu > E
KÖu > E
KÖu > E
V > Tk
Gksz > Gá
Kmü > K-Mü
Kmü > K-Mü
Kmü > Má
Gksz > Gá
Gksz > Gá
Gksz > Gá
Z > Gá
Z > E
Gip > Gá
Gksz > Gá
Gip > Gá
E > V
Gip > Gá
Kh > K-Hül
Z > Gá
KÖu > Má

3. melléklet 2 pontja a ...../2019. (.....) önkormányzati határozathoz
Készült az állami alapadatbázisok felhasználásával. Az adatszolgáltatás sorszáma: 177 (2018.)
Méretarány: A1 méretben 1:4000 (pdf 100%) / A3 méretben 1:8000 (pdf 50%)

34.

Kmü > Má

KÖu > Má

KÖu > Má

Gp/m > E

Gp/m > E

Má > K-Hon

Gksz > Gá

Gksz > Gá

3. melléklet 2 pontja a ...../2019. (.....) önkormányzati határozathoz
Készült az állami alapadatbázisok felhasználásával. Az adatszolgáltatás sorszáma: 177 (2018.)
Méretarány: A1 méretben 1:4000 (pdf 100%) / A3 méretben 1:8000 (pdf 50%)

35.

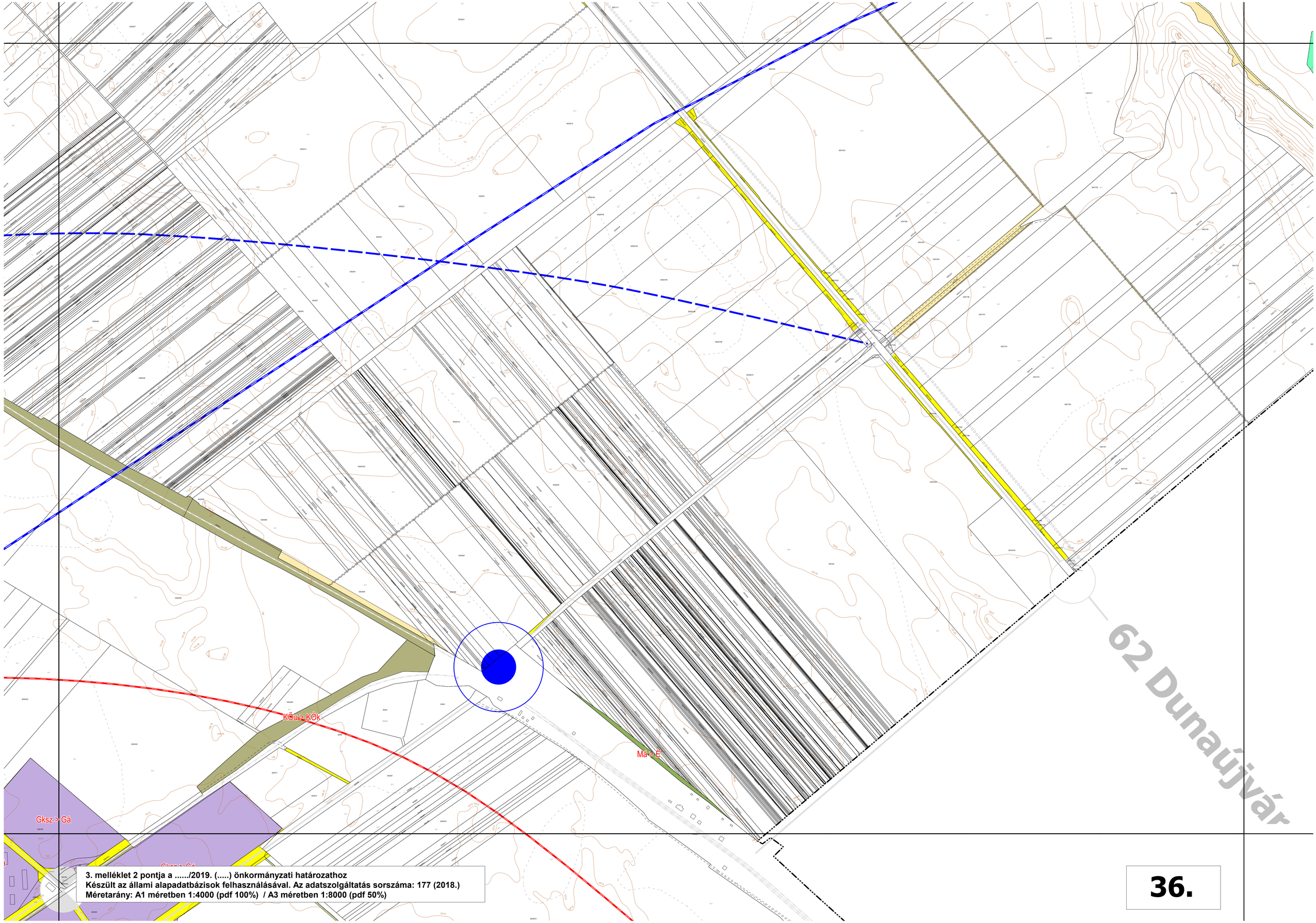

3. melléklet 2 pontja a ...../2019. (.....) önkormányzati határozathoz
Készült az állami alapadatbázisok felhasználásával. Az adatszolgáltatás sorszáma: 177 (2018.)
Méretarány: A1 méretben 1:4000 (pdf 100%) / A3 méretben 1:8000 (pdf 50%)

36.

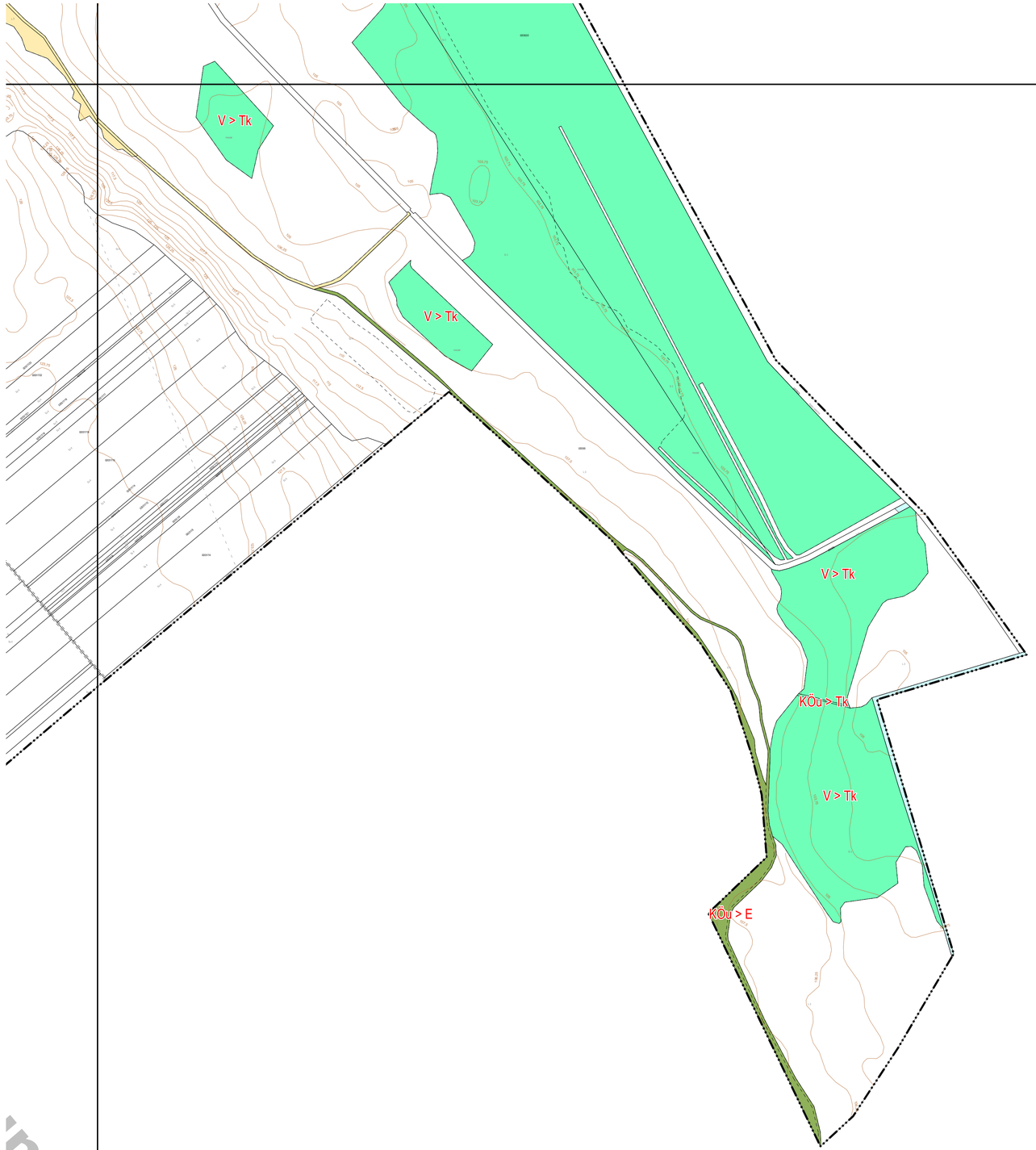

naújváros

3. melléklet 2 pontja a ...../2019. (.....) önkormányzati határozathoz
Készült az állami alapadatbázisok felhasználásával. Az adatszolgáltatás sorszáma: 177 (2018.)
Méretarány: A1 méretben 1:4000 (pdf 100%) / A3 méretben 1:8000 (pdf 50%)

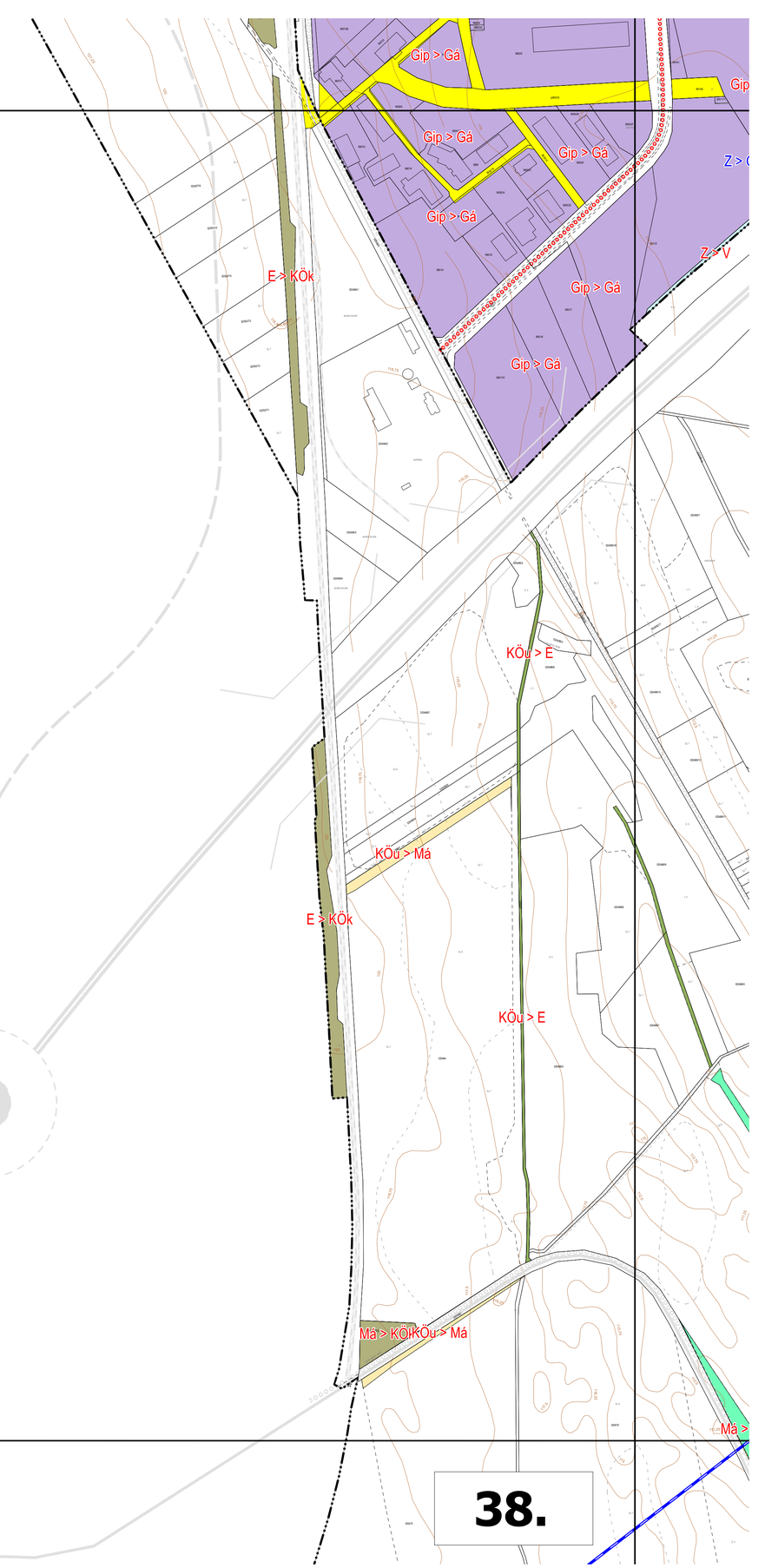

Sárszentmihály
< 6214

3. melléklet 2 pontja a ...../2019. (.....) önkormányzati határozathoz
Készült az állami alapadatbázisok felhasználásával. Az adatszolgáltatás sorszáma: 177 (2018.)
Méretarány: A1 méretben 1:4000 (pdf 100%) / A3 méretben 1:8000 (pdf 50%)

38.

E > V
Gip > Gá
Gip > Gá
Z > Gá
Z > V
Gip > Gá
> Gá
Kmi > K-Mű
KÖu > Má
> E
Má > Tk
Má > Tk
KÖu > Má
KÖu > Má
KÖu > Má
E
E > K-Hull
Kh > K-Hull
Má > E
Má > E
Má > E
V > Má
Má > Tk
Má > Tk
Má > Tk
KÖu > Má

3. melléklet 2 pontja a ...../2019. (.....) önkormányzati határozathoz
Készült az állami alapadatbázisok felhasználásával. Az adatszolgáltatás sorszáma: 177 (2018.)
Méretarány: A1 méretben 1:4000 (pdf 100%) / A3 méretben 1:8000 (pdf 50%)

39.

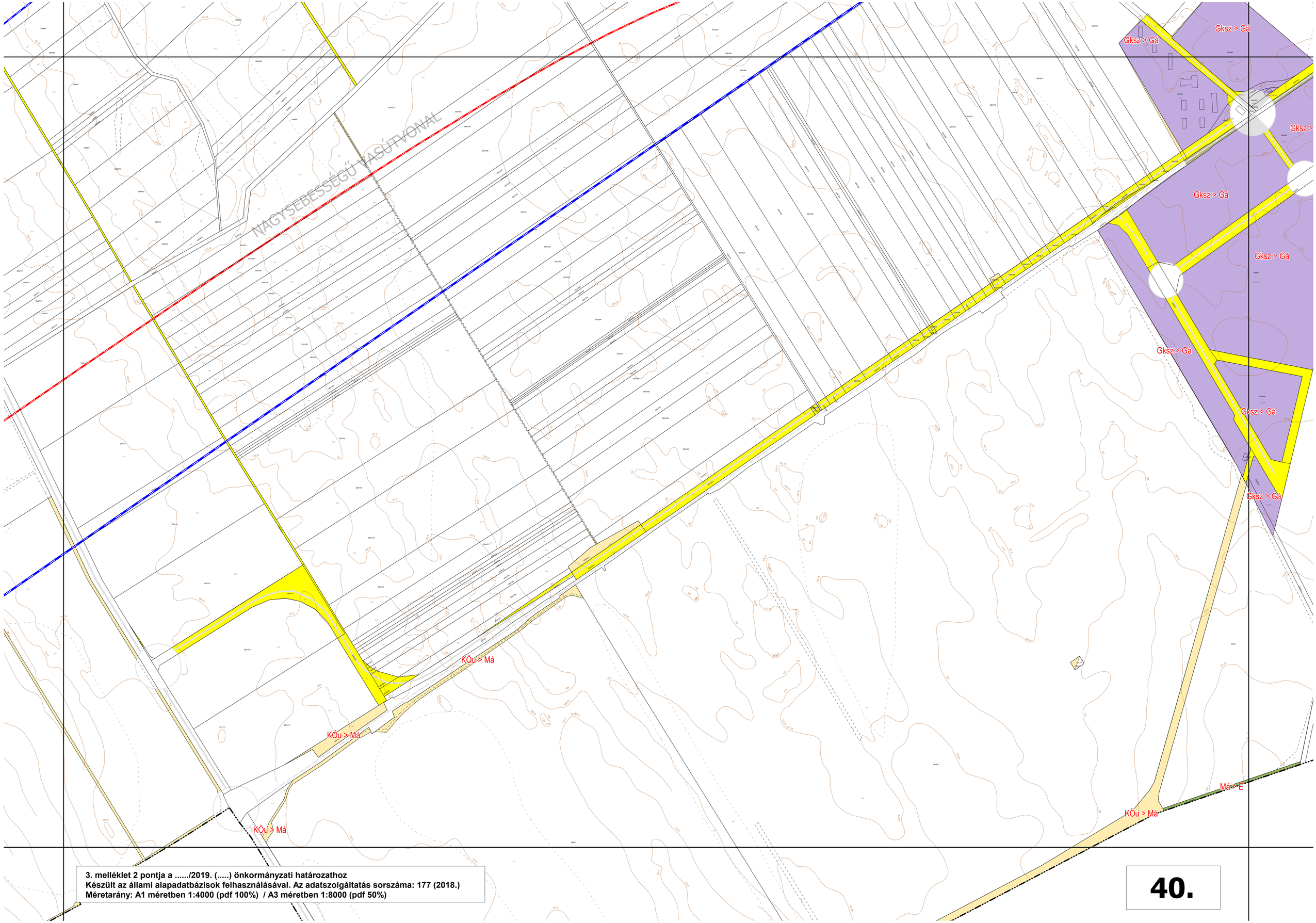

3. melléklet 2 pontja a ...../2019. (.....) önkormányzati határozathoz
Készült az állami alapadatbázisok felhasználásával. Az adatszolgáltatás sorszáma: 177 (2018.)
Méretarány: A1 méretben 1:4000 (pdf 100%) / A3 méretben 1:8000 (pdf 50%)

40.

Gksz > Gá

Gksz > Gá

Gksz > Gá

Gksz > Gá

Gksz > Gá

Gksz > Gá

Gip > Gá

Gip > Gá

REPÜLŐTÉR

Má > E

Pusztaszabolcs 7

Sárbogárd

Jváros

3. melléklet 2 pontja a ...../2019. (.....) önkormányzati határozathoz
Készült az állami alapadatbázisok felhasználásával. Az adatszolgáltatás sorszáma: 177 (2018.)
Méretarány: A1 méretben 1:4000 (pdf 100%) / A3 méretben 1:8000 (pdf 50%)

41.

< M7 Nagykanizsa

< Nagykanizsa

Má >

3. melléklet 2 pontja a ...../2019. (.....) önkormányzati határozathoz
Készült az állami alapadatbázisok felhasználásával. Az adatszolgáltatás sorszáma: 177 (2018.)
Méretarány: A1 méretben 1:4000 (pdf 100%) / A3 méretben 1:8000 (pdf 50%)

Má > Tk

Má > Tk

Má > E

KÖu > Má

KÖu > Má

6214 Seregélyes

3. melléklet 2 pontja a ...../2019. (.....) önkormányzati határozathoz
Készült az állami alapadatbázisok felhasználásával. Az adatszolgáltatás sorszáma: 177 (2018.)
Méretarány: A1 méretben 1:4000 (pdf 100%) / A3 méretben 1:8000 (pdf 50%)

3. melléklet 2 pontja a ...../2019. (.....) önkormányzati határozathoz
Készült az állami alapadatbázisok felhasználásával. Az adatszolgáltatás sorszáma: 177 (2018.)
Méretarány: A1 méretben 1:4000 (pdf 100%) / A3 méretben 1:8000 (pdf 50%)